KILA BYGDEBLAD

NUMMER 2025:3 ÅRGÅNG 36

Så blev årets Kilavecka



Sidan 6-10

Massor med aktiviteter i bygden - händelserik kalender för höst & vinter

Sidan 4-5

Invigning av bryggan



Sidan 12-13

Symbolik för att gestalta - läs om kostnären Laila



Sidan 15-16

Ledare

Nu är hösten här, eller är det fortfarande sensommar? Beroende på vem du frågar får du olika svar, och vissa går stenhårt på den meteorologiska hösten, vissa på datum och vissa på känsla.

Hur som helst så är sommaren över och det kan vi väl alla hålla med om. Träden växlar färg, regnovädren börjar göra sina intåg över landet och det börjar bli kallt på nätter och morgonar.

Skördetiden är här och snart infinner sig lugnet i naturen.

För vanligt folk börjar arbetet på nytt efter semestrarna och det blir många långa månader innan nästa viloperiod för människan.

Hoppas ni alla har haft en fin sommar med vila och upplevelser som ni kommer bära med er framåt! Jag hoppas också att ni alla uppskattar detta nummer av bygdebladet, fullmatat med det som hänt och det som kommer att hända.

Edmund Lindgren
Ass. Ansvarig Utgivare &
Styrelseledamot



Foto: Yvonne Take

STOPPDATUM

Sista dag för inlämning av artiklar, tips, annonser, m.m. för publicering i nästa nummer av Bygdebladet (2025-4) är

Söndagen den 30 november 2025

Kontaktinformation Kila Byalag & Kila Bygdeblad

Kila Byalag
info@kilabyalag.se
Bankgiro: 745-1750
Swish: 123 052 76 14

Ordförande
Sven-Erik Edvardsson
sven-erik@sandbol.se
0729 61 72 77

Kassör
Mia Helgelin
ekonomi@kilabyalag.se
0760 20 61 20

Sekreterare
Åke Broström
bassudden@yahoo.se
0705 62 25 84



Bygdebladet delas ut gratis till hushållen i Kila samt till Kilabor som vistas på äldreboende. Prenumeration kostar 250kr/år

Grafik och illustrationer kommer från freepik.com eller pixabay.com om inget annat anges.

Tryckt hos Åmåls Grafiska AB

Ansvarig Utgivare
Stefan Johansson
stefan.johansson@kilabyalag.se
0702 18 23 65

Ass. Ansvarig Utgivare
Edmund Lindgren
edmund.lindgren@kilabyalag.se

Layout
Neah Helgelin & Mia Helgelin
bygdebladet@kilabyalag.se

Sociala Medier
Emma Blad
emma.blad@kilabyalag.se

Födda & Inflyttade i Kila



Välkommen lille Liam

Miranda & Patrik
Syskonen Lukas & Linnéa
Torstensbyn, Kron



Välkomna till Kila

Axel Åleby & Madelene Elgtberg
Västra Takene, Janerud

Familjen Felth
Peter & Marie
Milas, Svante, Silje & Eskil
Smedbyn, Bolstorp

Hanna Lundberg & Emma Wändal
Torstensbyn, Lövenborg



Höst i Kila

Aktivitet	Datum	Tid	Var	Övrig info
Karl Ruds foto-historiska verk (studiecirkel)	Start torsdag 28/8 Träffar varannan vecka 18-20		Kärrholmens Bygdegård	Mer info på hemsidan: karrholmen.se
Gitarrkurs (studiecirkel)	Tisdag 2/9	18.30	Kärrholmens Bygdegård	7 träffar. Anmälan på hemsidan: karrholmen.se
Fotoinspiration (studiecirkel)	Start Onsdag 3/9 Träffar varannan vecka 18-21		Kärrholmens Bygdegård	Mer info på hemsidan: karrholmen.se
Stickcafé	Start Torsdag 11/9 Träffar varannan vecka 14-16		Equmenia Kyrkan, Torstensbyn	Anmälan på SMS sker till: Mariann Thunholm, 070-2025736
En dag i Apelgården	Lördag 13/9	11.00	Von Echstedtska gården	Mer info på hemsidan: https://varmlandsmuseum.se/vonechstedtska
Musikgudstjänst med Hemvärnets musikkår	Söndag 14/9	11.00	Kila Kyrka	Sopplunch serveras i församlings-hemmet efter gudstjänsten
Dans runt i Bygden	Söndag 14/9	17-20	Norra Eds Bygdegård	Servering
Hemberedskap - om krisen eller kriget kommer	Onsdag 17/9	18.00	Kärrholmens Bygdegård	Viktig information. Se artikel. Gratis inträde. Fika 30kr
Kyrkoval 2025	Söndag 21/9	09-11 16-20	Kila Församlingshem	Glöm inte ID-kort! Enklare kaffeservering
Dagträff	Onsdag 24/9	14-16	Kila Församlingshem	Andakt av Gösta Törnqvist & underhållning av Birgit Perhans - Evert Taube. Kaffe, Smörgås & Lotteri
Berättarkvällar - Gamla maskiner i jord/skogsbruk	Söndag 28/9 Söndag 16/10 Söndag 23/11	18.00	Kärrholmens Bygdegård	Bilder. Inträde + fika 100kr
AP-Rundan - Rally	Lördag 4/10	11.00	Troligen depå vid Kila Kyrka, sträcka ej fastställd vid tryck.	Tiden är en cirkatid, mer info på Säffle Motorklubbs facebooksida
Dans runt i Bygden	Söndag 12/10	17-20	Skäggebyns Bygdegård	Servering
Musikafton med Country People	Söndag 19/10	15.00	Norra Eds Bygdegård	Intäde & Kaffeservering. Se mer info på facebook & instagram
Dagträff	Onsdag 15/10	14-16	Kila Församlingshem	Andakt, Underhållning, Kaffe, Smörgås & Lotteri
Vinprovning	Lördag 25/10	18.00	Kärrholmens Bygdegård	Anmälan: kontakt@karrholmen.se
Dagträff	Onsdag 5/11	14-16	Kila Församlingshem	Andakt, Underhållning, Kaffe, Smörgås & Lotteri
Hästlekis	Torsdag 6/11	17.30	Sandbol	Gratis, men anmälan krävs till Emma på 070 3841030
Gudstjänst	Söndag 9/11	15.00	Kärrholmens Bygdegård	Kyrkkaffe
Dans runt i Bygden	Söndag 9/11	17-20	Ödebyns Bygdegård	Servering
Ljusstöpning	Lördag 22/11	10.00	Kärrholmens Bygdegård	Anmälan till kontakt@karrholmen.se alt. 070-249 23 52, senast 15/11. Avgift för lunch + material
Julkransbindning inför 1:a Advent	Måndag 24/11	18.00	Norra Eds Bygdegård	Anmälan, begränsat antal platser. Se mer info på facebook & instagram
Adventsgudstjänst	Söndag 30/11	11.00	Kila Kyrka	Samvaro med kaffe i förs. hemmet, samt val till församlingsrådet

Höst i Kila

Aktivitet	Datum	Tid	Var	Övrig info
Hästlekis	Torsdag 4/12	17.30	Sandbol	Gratis, men anmälan krävs till Emma på 070 3841030
Dans runt i Bygden	Söndag 7/12	17-20	Långseruds Bygdegård	Servering
Luciafirande	Lördag 13/12	16.00	Kila Kyrka	Samvaro med kaffe i församlingshemmet
Julkonsert	Fredag 19/12	19.30	Kila Kyrka	
Promenad Kila Runt	Ons- & söndagar kl. 10.00		Olika platser i Kila	För mer info kontakta Birgitta 070-6707069 eller Roger 070-3269715

Med reservation för felskrivningar och ändringar.

Brev från N Eds Bygdegårdsförening

Under föregående höst och vår startades upp en ny form av samarbete mellan bygdegårdar i socknar i norra delen av Säffle kommun.

Vi var några dansintresserade som började fila på en idé som legat å grott och nu var det dags att förverkliga densamma. I september 2024 var det dags för första dansen som gick av stapeln i Norra Eds bygdegård. Närmare 30 personer kom och dansade/motionerade och hade trevlig samvaro vid fikabordet i pausen.

Sedan har dansen gått runt i bygden, 1 gång i månaden, till Skäggebyn, Ödebyn, Långserud, Tveta och Svanskog. Efter avslut i våras var alla överens om att en fortsättning skulle det bli. Dessutom nu med både Häljebol och Östra Kila tillagda.

Så varmt välkomna till höstens första dans I Norra Eds bygdegård den 14 september kl 17-20. Inträde 50 kr. Serveras Kaffe och smörgås/kaka 60 kr.

Passa på att besöka våra fina bygdegårdar som sköts ideellt så vi har mötesplatser runtomkring i bygderna.

I kalendariet i bygdebladet ser du kommande danser, plats och datum. Alltid på en söndag kl 17-20 - **utom lördag 21 mars 2026**, då vi dansar till Holidays orkester.

Väl mött alla danssugna och även du som kanske bara vill lyssna på musik!

Men det är inte bara dans på schemat i bygdegården. Det är planerat för musikafton där Country people står på scen. Här presenterar de sig själv.

"Country people" spelar en countryinspirerad blandad repertoar. Består av Martin Grentoft och Louise Karlsson boende i Sjöbyn, Tveta samt Jacob och Rose-Marie Johannesson boende i Norra Högsäter, Värmlands Nysäter. Louise och Jacob var klasskamrater på gymnasiet i Karlstad och har sedan inte setts sedan studenten. Det blev en rolig överraskning när vi upptäckte för 3 år sen att vi flyttat till samma kommun med barn i samma klass! Då vi alla fyra har med oss musiken i lite olika former blev det snabbt prat på att försöka spela ihop om vi kunde få till det mellan husrenoveringar, arbete och livet i övrigt. Under vår och sommar har familjerna träffats vid några tillfällen och blev lyckat för både små och stora! Vi kommer under hösten att spela på några cafétillställningar, bland annat i Norra Eds bygdegård, söndagen den 19/10."



Hoppas vi ses!

Berit Bäckström

Hemberedskap - om krisen eller kriget kommer

Kila Östra Byalagsförening bjuder in till en serie träffar med rubriken Hem- eller Vardagsberedskap:

Först en föreläsning av Lena Lillienberger om Hemmets och Bygdens beredskap.

Lena, som arbetar på SV Skaraborg, har varit med att utarbeta ett studiematerial om Hem/Vardags-beredskap.

Efter föreläsningen vill vi starta en studiecirkel för att fördjupa kunskaperna. Anmäl intresse (ej bindande) redan nu via hemsidan, karrholmen.se. Materialet är inte helt producerat ännu. Det är ett stort arbete att ta fram fakta och studie-idéer. Allt måste kontrolleras noggrant där också MSB bidrar med kunskap och bilder.

Längre fram i höst/vinter hoppas vi att kunna ha en öppen kunskapskväll om kommunens Säffle genomförda eller planerade planer. Ha koll på hemsidan!

Hela utbildningssatsningen är ett samarbete mellan Kila Östra Bygdegårdsförening och Studieförbundet Vuxenskolan.

Lena Lillienberger:

”Att ha kris eller krigsberedskap som privatperson- är att förvänta sig det oväntade. Genom att vara medveten om att du KAN hamna i en nödsituation så ökar du din förmåga att hantera en kris!

Vilka förebyggande och förberedande åtgärder kan du göra?! Börja att arbeta för att höja din vardagsberedskap tillsammans med vänner, släkt, grannar eller varför inte i din förening.

-Hur kan du lösa läget om det inte längre kommer vatten ur kranen eller elektricitet i eluttaget hemma?

Varmt välkommen till årets kanske viktigaste föreläsning!”

Välkomna att veta mera om

Hemberedskap – om krisen eller kriget kommer

Onsdag 17 september kl 18.00 Kärrholmens Bygdegård

Gratis inträde. Fika till en billig penning



Fototävling

Äntligen har vi fått fram en vinnare av fototävlingen som pågått under 2024-2025. Det var ett stort antal bilder som kom in och juryn fick sålla i alla fina foton. Till slut enades de om vinnarbilden. Bilden är tagen i färg så bygdebladet gör inte riktigt fotot rättvisa i svart/vitt, så håll utkik på våra sociala medier så ni får se den i original. Vi säger stort grattis till Anette Elvborn till det stämningsfulla fotot som överlämnades förstorat och inramat just på den plats där den är tagen. Ett stort Tack till Mannes Foto som sponsrade med framkallningen.



Juryns motivering

"En magisk bild som fångar naturens skönhet i Kila med en dramatisk himmel, speglingar i det stilla vattnet och svanen i flykt som kronan på verket. Ett ögonblick som både berör och imponerar. En ögonblicksbild som sticker ut"

Text & Foto: Stefan Johansson





Kilaveckan 2025



Friluftsgudstjänst 29/6

Kilaveckan inleddes av Carlo Nielsen och Ulla Olsson i Kärrholmens Bygdegård. Planen var en friluftsgudstjänst på Sjöbacken men fick flyttas på grund av den starka vinden.

Foto: Yvonne Take

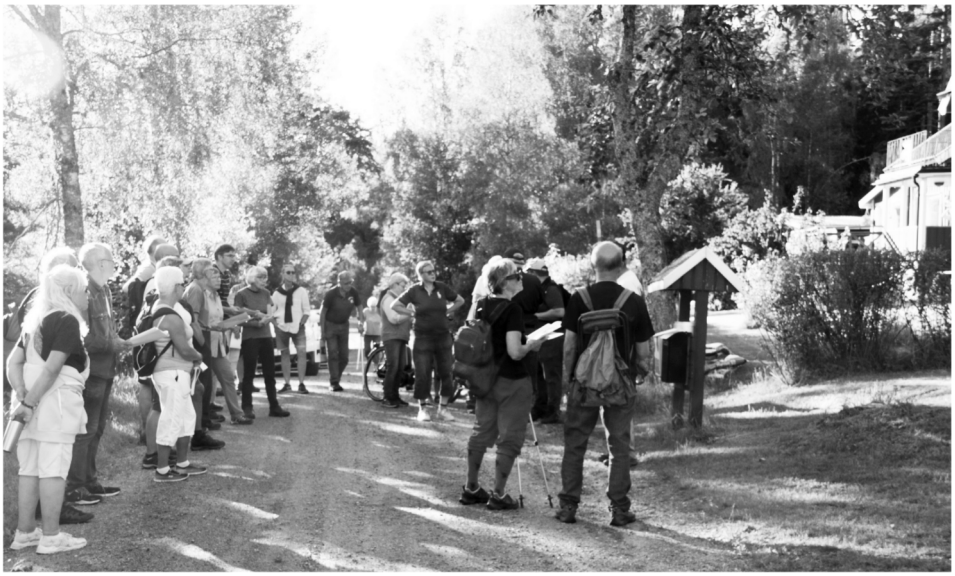

Torp och Gårdsvandring, Knöstad - i Karl Ruds fotspår 30/6

Vandringen från Knöstadkorset och gamla vägen fram till Karl Ruds hem för längesen lockade drygt 30 personer. Flera av de boende var med och berättade om sina hem och minnen efter vägen. Mycket uppskattad och trevlig gårdsvandring i Fotograf Karl Ruds fotspår. Sune Fransson ledde vandringen.

Berättarkväll vid Kvarnstugan 1/7

Medan de grönskande träden vid Kvarnstugan gav oss åhörare skugga i den härliga julikvällen, höll församlingspräst Anette Westermark ett föredrag om sin tid i USA där hon jobbat som volontärpolis i slutet av 2010-talet. Hon delade med sig av tankar och erfarenheter och berättade bland annat om utbildningen & utrustning samt visade uniformen. På ett stort bord fanns av diplom, fotografier och andra minnen som vi efteråt fick kika på.

Stort Tack till Anette för en härlig kväll.

Text & Foto: Mia Helgelin



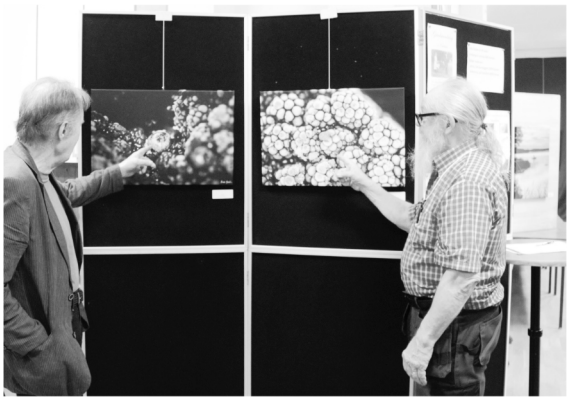

Konstutställning - Foton från nu- & dåtid Vernissage 2/7

Sven och Åke förbereder för vernissagen och Sune förbereder för information kring bygdefotograf Karl Rud. Både utställningen och Karl Rud är arbete från studiecirklar i Kärrholmens Bygdegård.

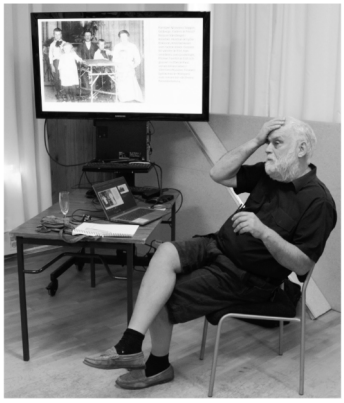

Kilaveckan 2025

Kilanappet 2 juli

Kilanappet lockade 14 båtar och ett femtiotal personer, stora som små. Vinnarna, här till vänster på bild, Robert och John Danielsson poserar med en av fångsterna.



Inventarier i Kila Kyrka 2 juli

Allas vår Gösta Törnqvist, tidigare församlingspräst i Kila & Gillberga församling, berättade om de olika inventarierna man kan se i Kila kyrka. Vi fick reda på vad bokstäverna utanpå kyrkan betyder, det gamla krucifixets väg tillbaka till kyrkan, dopfuntens material, att vår vackert ljudande kyrkklocka är väldigt, väldigt gammal, vapensköldarna på väggen samt anekdoter och mycket annat intressant. Stort tack till Gösta för du delade med dig!

Text & Foto: Mia Helgelin

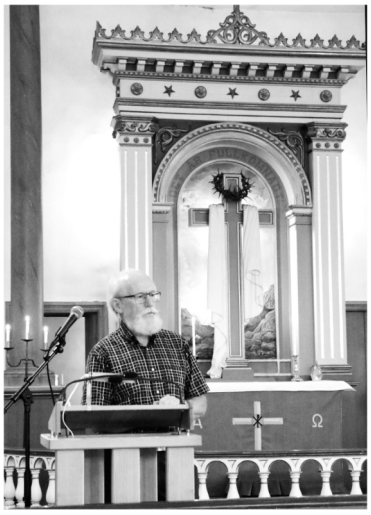

Skymningskonsert
Kila kyrka 3 juli

Lapp på luckan i Kila kyrka när Christina Lindberg och Lasse Sigfridsson (kända från bla Lasse Stefanz) höll sin konsert med blandade låtar från förr och nu. Kyrkan fylldes med 310 personer och ett 70 tal fick lyssna utanför. Kyrkvärden Morgan Jaresjö som höll i konserten och andakten fick t o m göra en säkerhetsgenomgång.





Text & Foto är Stefan Johansson om inte annat anges, för Kilaveckans notiser.

Kubb- och Grillkväll i Kärrholmen 4 juli

Kubb- och grillkvällen lockade drygt 20 personer till Kubbkampen i trädgården på Kärrholmens Bygdegård. Vinnade laget från vänster, Valter Hiden Utterdahl, Anton Bodin, Annelie Andersson, Daniel Nääs samt Gunvor Nääs.

SOLVAB teknik
Stefan Johansson
070-218 23 65
www.solvabteknik.se
stefan.johansson@solvabteknik.se
Reparation, kontroll & uthyrning av avfuktare | Solskyddsprodukter

Kilaveckan 2025



Kiladagen på Kilavallen 5 juli

Runt 400 besökare trotsade regnet och slöt upp till årets Kiladag på Kilavallen. 12 lag spelade 30 matcher i 3 mot 3, i åldern 6-7 år. En mycket trevlig dag för både liten och stor. Arrangör för Kiladagen stor Kila IF.

Friluftsgudstjänst vid Mor Annas stuga 6 juli

Denna något vindpinande söndag avslutades Kilaveckan vid Mor Annas stuga på Harnäs. Vår präst Anette Westermark höll i gudstjänsten, Therese Olsson Hugosson stod för musiken och Waldemar Andersson var för dagen klockringare. Klockan som användes var av den sorten som användes på korna i Schweiz. Efter gudstjänsten serverades kaffe med gott dopp.

Text & foto: Mia Helgelin



Ditt närmaste bussbolag

När du behöver busstransport har vi moderna, säkra och bekväma bussar i olika storlekar för att kunna anpassa oss till dina behov.

Ring eller mejla för offert.



Vi finns för alla!
Det lilla företaget med de stora möjligheterna!

NYSÄTERS BUSS AB
0730-656092
info@nysatersbuss.se • www.nysatersbuss.se

SANNES BYGG

DIN BYGGMÄSTARE

- NYBYGGE
- TILLBYGGE
- ROT-RENOVERING

per@sannesbygg.se
072 - 217 15 10
www.sannesbygg.se

Korsningen vid Lövenborg

Efter att frågan om den farliga korsningen vid Lövenborg tidigare uppmärksammats i Bygdebladet, har byalaget nu kommit ett steg vidare. Representanter har varit i kontakt med både Trafikverket och Länsstyrelsen och fått en handläggare kopplad till ärendet.

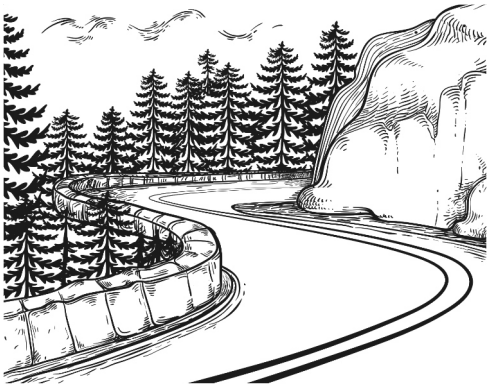

I samråd med handläggaren har byalaget skickat in ett förslag om lokala trafikföreskrifter till Länsstyrelsen. Det är sedan Länsstyrelsens uppgift att, om det behövs, kontakta andra berörda myndigheter för vidare hantering.

Förslaget innebär en sänkning av hastigheten från strax norr om infarten till Bolets gamla skola till söder om LP:s biodling. På så sätt täcks tre särskilt utsatta områden:

* ***Kurvan vid infarten till Bolets gamla skola***, där flera incidenter inträffat, senast under Loppisrallyt då vägen fick stängas av helt under bärgningsarbetet.

* ***Korsningen vid Lövenborg***, som länge ansetts riskfylld av både boende och trafikanter.

* ***Området kring LP:s biodling***, där sänkt hastighet skulle öka tryggheten för trafikanter, besökare och personal.

Byalaget hoppas att Länsstyrelsen behandlar ärendet skyndsamt och att en lösning kan bidra till en säkrare trafikmiljö för alla som rör sig längs vägen. Bygdebladet kommer att fortsätta att rapportera i ärendet.

Text: Robin Helgelin

Granås Fordonsreparationer



Vi har: Däckverkstad och Bilverkstad
Vi ordnar med: Service, Reservdelar, Extraljus/Ledramper
Vi finns i Kila och Guttane. Tel:072-560 2332

Öx
Öxnevåls Gård
En bondgård i Kila med glada djur!
Djur som finns på gården:
Linderödssvin * Får * Getter * Höns
*Ankor * Gäss * Nötkreatur * Hundar *
Katter * Bin
Vi säljer : Lamm och Grislådor, Lammskinn, Ullgarn, Honung, Ägg mm. Allt producerat på gården
Har ni frågor? Ring Keiko 073-3793542

BSP SÄFFLE, Kila.
Byggnadsplåtslagare,
som utför arbete som små och stora jobb.
*Takrenovering, betong, plåttak
*Falsat plåt, bandtäckning
*Skorstensbeslag, Skorstensskydd
*Tillverkning, all typ av plåtlist till kund
*Montering vattenavrinning



Gå gärna in på min FB sida, BSP SÄFFLE.
Dan Johansson, 070-649 81 40

WALLS HEM & INTERIÖR
www.wallshem.com
Vi renoverar gamla möbler och säljer nya vitvaror
Möbelrenovering: wallsmobelverkstad@gmail.com
Vitvaror: wallshemochinterior@gmail.com
fd Hemmabutiken
Västra Storgatan 20, Säffle • 0533-162 33

HORSMA
HÄSTCOACHNING
~ Relation och samspel mellan häst och människa ~
horsma.se

Bryggan vid Kila Kyrka -



Arbete vid bryggan - Foto: S-E Edvardsson

En gråmulen dag i slutet av april gick vi från ord till handling med bryggan. Det var ett gäng glada och arbetssugna som mötte upp, redo att hugga i. Arbetet gick fint och när bryggan var riven och det gamla materialet bortforslats blev det korv & bröd samt kaffe & kaka.

Följande vecka smögs arbetet i gång med att bygga ny brygga. Bertil Albertsson ledde arbetet och ett arbetslag tog form. Detta arbetslag fortsatte att jobba bra ihop. Efter ca 5 tillfällen under april till juni stod så bryggan klar. Vid sista arbetsmötet byggdes sittbänkar och så kom ett gruslass till rampen upp mot bryggan.
Det skottades och krattades – till slut så låg hon där, vår nya stora fina brygga.

I friska vindar gick invigningen av stapeln lördagen den 12 juli och ett 50-tal Kilabor och tillresta slöt upp. Nere vid bryggan stod Andreas Kroppfeldt med sitt dragspel och spelade, strax bredvid stod den söta lilla ponnyn Ayla och njöt av alla som ville klappa och pyssla lite med henne.

Invigningstalade gjorde inbjudne Säffle Kommuns kommunordförande, tillika Kilabo, Marcus Bäckström. När bandet kvar klippt var det fritt fram för alla att få gå ut på bryggan provsitta bänkarna och ta en närmare titt på den fina brygg-skylten som Lennart Thoren, Eva Thoren och Hanna Ottosson tillverkat.

Byalaget bjöd på kaffe, grillad korv med bröd och kakor. En och annan spelade på chokladhjulet, det samtalades och var en fantastisk fin stämning.

Även om den nya bryggan är klar, så är projektet inte avslutat. Det är egentligen bara fas 1 som är klart. Fas 2 kommer att innebära att renovera och sjösätta flytbryggan och det arbetet kommer att planeras under vintern och övergå i handling nästa år. Vi kommer som vanligt att löpande hålla er uppdaterade i bygdebladet och på sociala medier.



Invigning bryggan med publik & talare - Foto: Robin Helgelin

Arbete & Invigning

Vi vill också ta tillfället i akt att riktiga ett stort och innerligt TACK till alla som på något sätt bidragit i detta projekt. Ett särskilt tack vill vi ge följande personer och företag, utan er hade det inte blivit någon brygga:

Eurowind	**Woodsupport**	**Harefjordens FVOF**
Bertil Albertsson	**Dyvlanda Såg & Hyvleri**	**Grustaget i Snåre AB**
Måns Diedrich	**Lars Nilsson**	**Allan & Irene Johansson**

Vi vill tro att det betyder mycket för oss alla när vi sjösätter ett projekt som detta och ror det i land så fint som vi gjort (ursäkta ordvitsen). Vi kan också se att det varit mycket aktivitet nere vid bryggan i sommar, inte minst syns det på alla fina swish-gåvor vi fått rörande båtrampen och grillplatsen. De är långt fler än förra året.

Text: Mia Helgelin



Foto: Mia Helgelin

Byalagets Arrangemang 2025



Byalaget kan se tillbaka på en säsong fylld av gemenskap och uppskattade aktiviteter. Sommarens stora höjdpunkt var det traditionella midsommarfirandet på von Echstedska gården. Vi hjälpte till med parkeringsvakter samt stod för chokladhjul och fiskdamm, något som bidrog till festlig stämning.

Under Loppisrallyt fanns byalaget i sedvanlig ordning på plats vid LP:s biodling. Förutom välfyllda loppisbord gjorde även pilkastningen en uppskattad comeback och lockade många nyfikna deltagare. Vi sände ut Stefan Johansson, för bygdebladets räkning, att dokumentera de andra stationerna - 12st. Glädjande fanns det mycket lokalproducerat på många av stationerna och Stefan fick med sig lite skrädmjöl hem som kommer väl till pass i höstens kolbullar.

Byalaget vill rikta ett stort T**ack** till alla som på något sätt stöttat och besökt våra aktiviteter. Det är er uppskattning som gör att vi fortsätter arbeta för att gynna bygden och skapa fler trevliga tillfällen tillsammans.

Text: Robin Helgelin - Foto: Stefan Johansson

Val till församlingsråd

SVENSKA KYRKAN är ett evangeliskt-lutherskt trossamfund och en demokratisk organisation där både anställda och medlemmar deltar i olika beslutsprocesser. Som medlemmar i Svenska kyrkan och fyllda 16 år väljer vi då våra representanter på tre nivåer; nationell, regional och lokal nivå. Detta görs senast söndagen den 21 september 2025 om man inte väljer att poströsta innan dess.

På lokal nivå, till Säffle pastorat, väljs då ledamöter till Kyrkofullmäktige.

Kilas församlingsråd, som är ett av de nio som ingår i pastoratet, kan jämföras med Församlingens styrelse, väljs dock senare och består av församlingens präst, åtta ordinarie ledamöter samt fyra ersättare.

Kandidater till församlingsrådet 2026-2029 kommer att presenteras och röstas fram av församlingen i samband med gudstjänsten i Kila kyrka den 30 november då vi firar Första Advent.

FÖRSAMLINGSRÅDETS uppgift är att ansvara för församlingslivet. Rådet skall värna om församlingens identitet, profil, intressen och traditioner. Nya initiativ ska tas till vara genom planering och utveckling av verksamheten. Rådet ska ge stöd åt personalen och åt alla de ideella krafter, som så väl behövs och har även beslutanderätt i vissa frågor. En del praktiska delar ska tas om hand och mindre inköp får göras.

Församlingsrådet är länken mellan församlingens medlemmar och pastoratets ledning och sammanträder cirka en gång per månad. Verksamheterna sker tillsammans med kyrkoherden, församlingsprästen, kyrkomusikern, barn- och ungdomsledarna, vaktmästaren och ideella krafter.

NU ÄR DET DAGS för oss Kilabor att ge förslag på kandidater till Kilas Församlingsråd inför den nya mandatperioden!

Du som är medlem i Svenska kyrkan är välkommen att ställa upp som kandidat eller ge förslag på kandidater i valet till Kilas Församlingsråd.

Senast 15 oktober behöver vi få in Era förslag!

Men... församlingen behöver inte bara ledamöter till Församlingsrådet. Det behövs många hjälpande händer vid de olika arrangemangen och aktiviteterna t ex kaffe-änglar, parkeringsvakter...

Du behövs! Ju flera vi är - dess bättre!

Anmäl ditt intresse till någon av nedanstående.
Ring eller skicka mejl för mer info.

- Morgan Jaresjö
  070-332 77 82
  morgan.jaresjo@telia.com
- John-Åke Johansson
  070-619 04 95
  johnakejohansson@hotmail.com
- Yvonne Take
  070-329 18 86
  yvonne.take@gmail.com



Kila Kyrka - Foto: Mia Helgelin

Stickcafé Lövenborg

På ytan kanske Kila ser ut som en trött landsbygd där det inte händer så mycket, men börjar man skrapa på ytan så inser man snabbt att här händer det väldigt mycket roligt. Det kan förhoppningsvis alla ni som läser Kila Bygdeblad kan intyga.



Söta små bakelser i form av små reden - notera även de söta vitsipporna i bakgrunden

Något som ligger mig själv varmt om hjärtat är handarbete och för ett par år sedan när jag var nyinflyttad ville jag både lära känna bygden och dess invånare samt få utlopp för min hobby. Jag började höra mig för om det inte fanns någon form av stickcafé eller liknande och till min stora glädje fanns det närmare än jag trodde.

Varannan torsdag ses vi – ett härligt gäng – i Equmenia Kyrkans lokaler, i Torstensbyn, Västra Kila. Det stickas, virkas och broderas, vi pratar om högt och lågt. Om du skulle glömt din ena sticka eller åkte ifrån virknålen, så löser vi det. Ibland tryter inspirationen, då är det så fint att låta handarbetet vila i knät och bara få umgås och vara i goda vänners lag.

Självklart fikar vi, vad är ett stickcafé utan fika?! En stor eloge ska Mariann Thunholm ha, förutom att hon ansvarar för alltsammans så står hon nämligen för fikat och det är fantastiska bakverk hon skämmer bort oss med. Det är inte bara en fröjd för smaksinnena utan även för ögat. För en liten peng, som går till hyra av lokaler samt omkostnader för fika, så får vi möjligheten att ses dessa torsdagseftermiddagar.



Vackert dekorerad påsktårta

Bilderna är från i påskas och de skulle givetvis gjort sig bättre i färg, men med lite fantasi så kan ni tänka er vad vi får att kalasa på.

Vårt stickcafé är ingen ny företeelse. 2009 invigdes ett all-aktivitetshus i Gamla Lövenborgs handel i Byalagets regi. Här hade man sedan kurser av alla olika slag, sopplunchar och mycket mer. En av alla aktiviteter som startades där och då var just ett stickcafé. Då sågs man varannan tisdag. Den som då drog i trådarna (ursäkta ordvitsen) var Sonja Holmström, ett namn som säkert är bekant för många Kilabor. När Sonja gick bort i maj 2022 var det många som saknade de trevliga mötena. Behovet att träffas var stort säger Marianne Thunholm som i september samma år tog över ansvaret för stickcafét. I och med denna nystart ändrades dag från tisdag till torsdag, det passade bättre då Equmenia kyrkan hade sina möten på torsdagskvällar och vi ville hjälpas åt att hålla uppvärmningskostnaderna nere, fortsätter Mariann.

Behovet av att ses i detta sammanhang lever i allra högsta grad vidare och sitter du hemma med ditt handarbete och vill vara med, så anmäl dig till allas vår Mariann. All information hittar du i kalendariet. Varmt välkommen till vår fina gemenskap!

Text & Foto: Mia Helgelin

Svenska Gårdar
Säljer och värderar gårdsegendomar över hela Sverige
Säffle 0533-104 10 • www.svenskagardar.se

Laila använder symbolik för

Vi går genom en liten lummig trädgård med stora, vackra blommor. Här i Gambol ska vi besöka konstnären Laila Falck. När jag tänker på en konstnär ser jag framför mig en person med öga för färg och form, någon som kanske ser världen lite annorlunda än vi andra som inte sysslar med konst på samma sätt. Jag hade föreställt mig att få höra om hennes liv och se hennes konst. Men mötet blev mycket mer än jag hade tänkt mig.

Laila har en utbildning från Konstfack och är teckningslärare. Under några år jobbade hon på Kalmar länsmuseum, där hon bland annat skapade medeltidsklädda dockor i papier-maché, målade, tecknade och textade skyltar. Hon deltog också i en stor jubileumsutställning som uppmärksammade 600 år sedan Kalmarunionens bildande. Hon har även ställt ut olika verk på Karlstad stadsbibliotek och på flera andra platser runt om i landet.

Laila jobbar med många olika material – olja, akvarell, keramik, betong och papier maché. Att avbilda människor, särskilt deras ansikten och uttryck, är



Keramikskulptur av Greta Thunberg



Omtyckta krukor

hennes stora specialitet. Redan som tonåring satt hon och ritade hockeyspelare från tv-sändningar med otrolig noggrannhet. Under vårt besök fick vi bland annat se en keramikskulptur i naturlig storlek av Greta Thunberg, och det var nästan som att hon stod där i rummet med oss. Utöver detta fanns flera fascinerande ansiktsurnor för krukväxter.

När Laila närmade sig 30 kom tron in i hennes liv och hon hittade hem i Bahá'í rörelsen. Bahá'í betyder ”för ljuset” och kan ses som en andlig filosofi snarare än en religion. Det handlar om att följa ljuset, hjärtat och kärlekens röst. Hon berättar med värme och eftertanke om sin tro och säger: ”*Jorden är endast ett land och människorna är dess medborgare.*”

Hon vill göra något för tron och använder symbolik i sina tavlor för att gestalta det inre skeendet hos oss människor och vad som sker ute i kosmos. För Laila handlar konsten inte bara om form och färg, utan också om att inspirera till samtal om livet, existensen och vår plats i världen. Att besöka Laila är inte bara att träffa en konstnär, utan också att få en liten inblick i en annan dimension.

BOLIST
JLB BYGGHANDEL
ALLT FÖR BYGGET
Byggmaterial till rätt pris.
Vi erbjuder även ritservice vid om-& tillbyggnad,
nyckelservice, plåtverkstad mm
Leverans med kranbil
Avelsäter 4, 66194 Säffle
0533-60150 info@jlb.se

att gestalta det inre skeendet

Är du det minsta intresserad av konst eller andlig utveckling är ett besök hos henne väl värt det!

Hennes utställning *”Konst i Hemmiljö”* håller öppet onsdagar, lördagar och söndagar kl. 13–16 eller efter överenskommelse, fram till 29 oktober.

Text: Emma Blad
Foto: Stefan Johansson



Laila med två av dockorna i papier maché som hon var med och tog fram vid Kalmar länsmuseum


”Jorden vilar tryggt hos moder kosmos” Lägg märke till vår planet som bärs upp av elefantens snabel


Oljemålningen ”Den Gudomliga hönsgården” med motivet tillvaron som ett ägg, föreställande allt från mineraler till vita vingar för himmelsfärd.

mazda

Mazda - Ett säkert val !

Mazda Garanti
10 år / 15.000 mil

Mazda CX-30 Mildhybrid



HEINTZ BIL
www.heintzbil.com

0532-60 79 90
Karlstadsvägen 85, 662 36 Åmål

Året var 1985 och Desmond Tutu blir den förste svarte ärkebiskopen i sydafrikanska Johannesburg.

Michail Gorbatjov väljs till generalsekreterare för Sovjetunionens kommunistiska parti.

Ronald Reagan svär presidenteden i USA för andra gången.

Lill Lindfors tappar kjolen och Bobbysocks vinner Eurovision Song Contest i Göteborg.

21 juni avlider Tage Erlander, Sveriges statsminister 1946-1969.

Mitt i 1980-talet och mina första fem år som präst i Kila låg nu bakom mig. Ännu en gång plockar jag fram min kalender och pärmen med tidningsklipp. Det väcker ofta både glädje och lite vemod. Ännu mera denna gång efter att min fru Margareta somnade in i slutet av november i fjol efter att i många år tappert kämpat med sjukdom.

Men i kyrkans arbete för fyrtio år sen fanns hopp och framtidstro och inte minst genom all barnverksamhet där barnkören Sankta Cecilia gladde så många i kyrka och sockenstuga. I mars detta år firades ettårsjubileum när de medverkade i vårbasaren med Kyrkans ungdom och Kyrkobröderna. Henning Nilsson, min företrädare på prästtjänsten gästade oss med minnen från en resa till Indien och Lutherhjälpens arbete där.

Årets vårtalare på Valborg var Folke Bäckström som gav tillbakablickar ytterligare fyrtio år bakåt, till freden 1945. Noteras kan att hans söner Daniel och Markus på senare också vårtalat i Kila.

Jag citerar mitt eget referat från Säffle-Tidningen: *”Allra sist på kvällen kunde man från kyrkbacken se ett fyrverkeri streta emot nordanvinden längs Harefjordens delvis isbetäckta vatten.”*

I maj hölls även detta år ekumeniska logmöten hos familjen Ivarsson i Västra Takene.

Samma månad firade Kila Röda kors-krets 40-årsjubileum. Kretsen bildades 10 januari 1945 medan krig ännu pågick i omvärlden. Ordföranden Gösta Rydberg och Anna-Greta von Bremen gav återblickar. Frågor som diskuterades vid första styrelsesammanträdet var eventuellt anställande av en hemsamarit samt förverkligande av planen att ta emot finska fadderbarn.

Gösta Rydberg som skrev för Säffle-Tidningen bevakade också friluftsgudstjänsten i juli vid Mor Annas stuga på Harnäs. Jag döpte Carl Johan Magnus från Kållerud, Säffle spelmanslag deltog och Hembygdsföreningen bjöd på kyrkkaffe.

”Mor Annas rödmålade stuga med den djupa grönskan runtom var som en gåva från Herren denna dag.”

Så avslutades referatet.

I juni reste Kyrkans ungdom med flyg från Karlstad. Målet var Visby men vi blev försenade på Arlanda så flygbolaget gav oss en guidning och måltid. Minns att Conny Ekström frågade om vi inte kunde få efterrätt också. Jo, det fick vi. På Gotland cyklade ungdomarna till Lummelundagrottan men ledarna, jag och Margareta fick punktering på vår tandemcykel.

Om jag minns rätt hade jag ingen konfirmandgrupp detta år men jag bjöd in till två konfirmandjubileer. I juni var det de som gick och läste 1955 och i september samlades 1945 år konfirmander. Allan Olsson, 93 år från Släperud i Norra Ed tillhörde den senare gruppen och honom träffade jag i somras vid tacksägelsen för hans hustru Clary.

Det samlades till prästmöte i Karlstad under ledning av biskop Sven Ingebrand. Bland deltagarna fanns tillresta från Tanzania och Östtyskland. Prästmöten hölls vart sjätte år.





minns

En informationskväll anordnades i sockenstugan i oktober om planerna på en församlingssal vid Kilagården. Detta var den första offentliga presentationen av ett arbete som pågått några år. Jag är stolt och tacksam över att kyrkoråd och fullmäktige lät mig arbeta med detta projekt, och att det fanns med i våra förböner.

Min strategi var att förankra det hos sakkunniga på olika nivåer. Därför kom byggnadsansvarig från Pastoratsförbundet i Stockholm på besök. Jag berättade om våra byggplaner och Margareta bjöd på gästfrihet och mat i prästgården. När han sedan skulle resa tillbaka var avskedsordet - vänta!

Vänta med byggprojektet och hade jag lytt hans råd så hade vi inte haft vårt vackra och funktionella församlingshem idag. Det är jag ganska säker på.

Vid informationskvällen var det arkitekt Björn Johansson från K-Konsult som presenterade sitt förslag med en stor färgbild av tillbyggnaden. Jag minns ännu känslan av spänning och tro när jag lyssnade in deltagarnas reaktioner.

Jag skrev ett referat i Säffle-Tidningen bl a om tre F, funktionen, finansieringen och framtiden.

När jag läser det nu efter fyrtio år är jag inte så lite imponerad av min kreativa glädje och profetiska tänkande. Många berömmer hur funktionellt Kilagården har blivit och lånet på en miljon är för länge sedan betalt. Framtiden, ja idag med storpastorat hade det knappast blivit tillbyggnad utan istället hade gamla Kilagården sålts när församlingarnas självstyre försvann.

I utskicket av församlingsbrev i advent till alla hushåll i Kila fylldes hela mittuppslaget av information kring förslaget med skisser av fasader och interiörer.

Om två år, 8 mars 2027 är det 40 år sedan invigningen. Då kom den nyvalde biskopen Bengt Wadensjö och delade glädjen med oss.

Tjugo grader kallt hindrade inte att många kom till årets Luciaspel och julförsäljning. Årets Lucia var Desiree Ekström från Klockargården som med ett fyrtiotal barn och ungdomar framförde julens glädjebud. Utropare vid auktionen i sockenstugan var Gunnar Lindblom.

I december avled Ruby Kihlberg på ett vårdhem i Karlstad. Hon blev 85 år gammal och har sin gravplats på vår kyrkogård. 1980 donerade hon Kvarnstugan med mark uppe på Kvarnberget till Kila församling. Jag mötte henne under de första sommarhalvåren på 80-talet när hon bodde i kvarnstugan. En bestämd dam med ett varmt hjärta för kyrka, församling och sina närmaste. När detta skrivs har arbetsgruppen för Kvarnberget under ledning av Morgan Jaresjö och Marianne Thunholm åter samlats. Verandan är nymålad och trädgårdsarbete utförs regelbundet.

Allt fler upptäcker idyllen vid den gamla kvarnplatsen vid Kilaälven. Bland annat vid gökottan, berättarkvällen och Summeln runt-loppiset. Kvarnverksamhet med anor många hundra år tillbaka. Tänker man på dessa sekler är mina 40 år bakåt nästan bara ett ögonblick. Men i ett människoliv är det halva livet.

Rune Lindström har diktat orden jag vill sluta med.

Barnet vandrar på vägens grus ut genom sommargrinden
Tror att tätt invid hemmets hus väntar lyckan i vinden
Syns en yngling vid stranden gå
Fjärran skeppen de glida
Tror han att bortom havets blå
Livet och lyckan bida
Gubben kommer i höstens sus in genom trädgårdsgrinden
Tänder ett stillsamt aftonljus
Torkar en tår från kinden

Gösta Törnqvist

LP's Biodling AB
Av Biodlare För Biodlare
HÄR I BUTIKEN FINNS:
HONUNG
VAXKAKOR
LJUSVEKAR
LINDESA HUDVÅRD
GLASBURKAR MM
OCH ALLT FÖR BIODLING
VÄLKOMNA IN!
BUTIKENS ÖPPETTIDER:
MÅN-TORS: 9.30-15.30
FRE: 9.30-13.00
LUNCHSTÄNGT
MÅN-TORS: 13.00-13:30
TELEFONTIDER:
MÅN-FRE: 8.00-13.00
0533-631 11
SHOP@LPSBIODLING.SE
www.lpsbiodling.se

KOSKELA
Golv & Bygg AB
GVK-certifierad för våtrum
070 - 573 31 65
"Ingenting är omöjligt -
det kan bara ta lite längre tid"

Vedanläggningar, reparationer
& försäljning
Allt i värme, vatten & avlopp
ERLEWEINS
RÖR
070-541 77 55
Sjöbyn Framgården, 661 94 Säffle



SJÖVIKS
HJORTFARM

Smaka på Värmland

LÖRDAG OCH SÖNDAG 27/9-28/9

kl. 10-16 båda dagarna

Vi har nöjet att bjuda in till öppet hus hos oss på Sjöviks Hjortfarm.

Vi kommer att ha provsmakning och försäljning
av hjortkött och charkuterier, bland annat den
populära hjorpastejen, Mor Edits korv, rökt kött etc.

Välkomna att se vår anläggning,
träffa oss och (om vi har tur) titta på hjortarna.

MATJORD & GRUS
BARKMULL & TÄCKBARK
Lastväxlare
Hjullastare
Grävmaskiner
JP ENTREPRENAD AB
SÄFFLE • 070-665 06 91
www.jpentreprenad.se
jocke@jpentreprenad.se
www.jpentreprenad.se




David Axelsson
tel: 010-482 81 94
david.axelsson@mellanskog.se
mellanskog.se
MELLANSKOG